

DREIKANTLEISTE mit Nagelfahne, hohl**Beschreibung**

Extrudierte Kunststoffprofile mit Nagelfahne zum Brechen von Betonkanten. Inklusive Nagellöcher zur einfachen Befestigung an der Schalung.

Anwendung

Die Dreikantleiste wird mit der Nagelfahne in die Ecken der Schalung genagelt. Die Verwendbarkeit des Produktes in der jeweiligen Einbausituation ist vom Anwender zu prüfen!

Material

- Polyvinylchlorid (PVC)
- Frei von FCKW und HFKW
- Ohne besonders besorgniserregende Stoffe gemäß Kandidatenliste der ECHA (REACH-Verordnung)

Verpackung

- Frei von halogenhaltigen Verbindungen, Azofarbstoffen, Flammschutzmittel



DREIKANTLEISTE mit Nagelfahne, hohl

Artikel-Nr.	Abmessung "a" mm	Abmessung "b" mm	Abmessung "c" mm	Länge m	m/ Bund	m/ Palette
DFH10	10	15	24	2,50	100,00	10.000,00
DFH15	15	21	31	2,50	100,00	9.900,00
DFH20	20	28	36	2,50	100,00	4.900,00
DFH25	25	35	45	2,50	50,00	2.450,00
DFH30	30	41	53	2,50	50,00	1.800,00

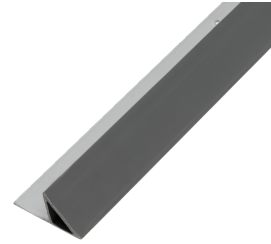

Toleranzbereich (Abmessungen) +/-1,5 mm
Toleranzbereich (Länge) +10 mm, -20 mm



Hinweis: Während der Lagerung vor direkter Sonneneinstrahlung schützen.

